LA PAPELERA DE CEGAMA S. A.

Fábrica de papel continuo

CEGAMA
Guipúzcoa

Teléfono 17

H- 82581
F- 87646

ATV
39276

Vista exterior, lado Sur.

Vista exterior, lado Norte.

Fachada principal.

Salida de obreras.

Almacenes de primeras materias.

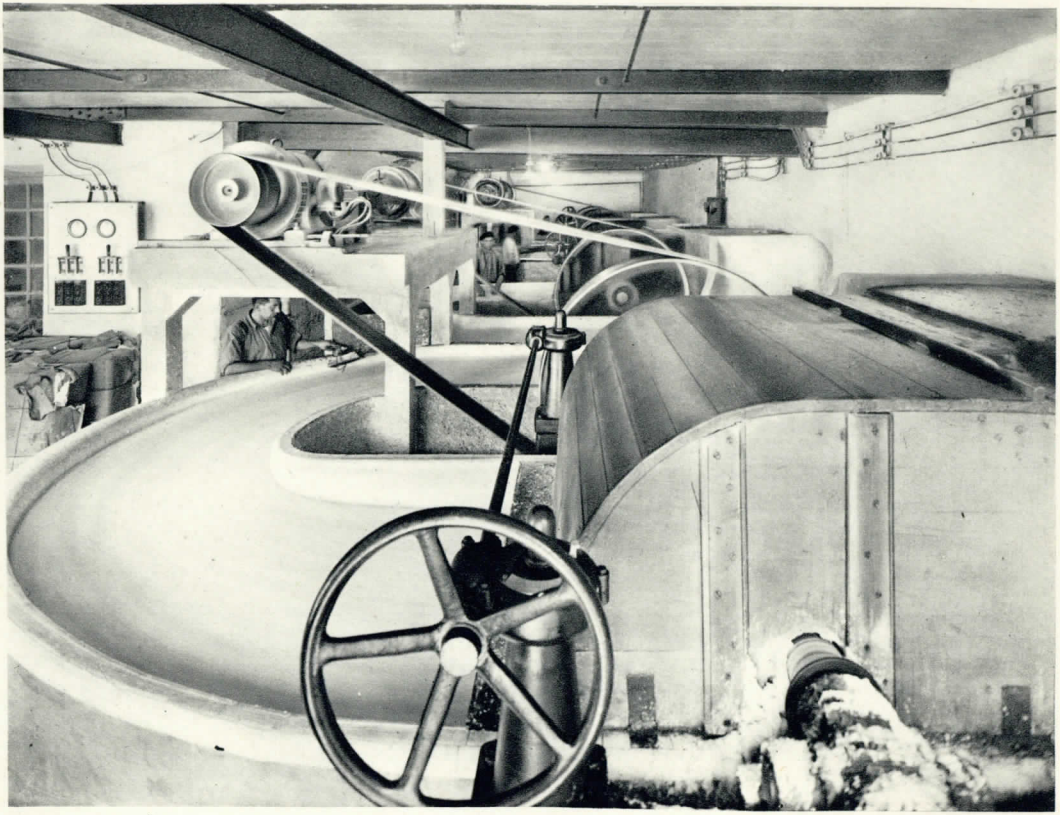

Sala de refinos.

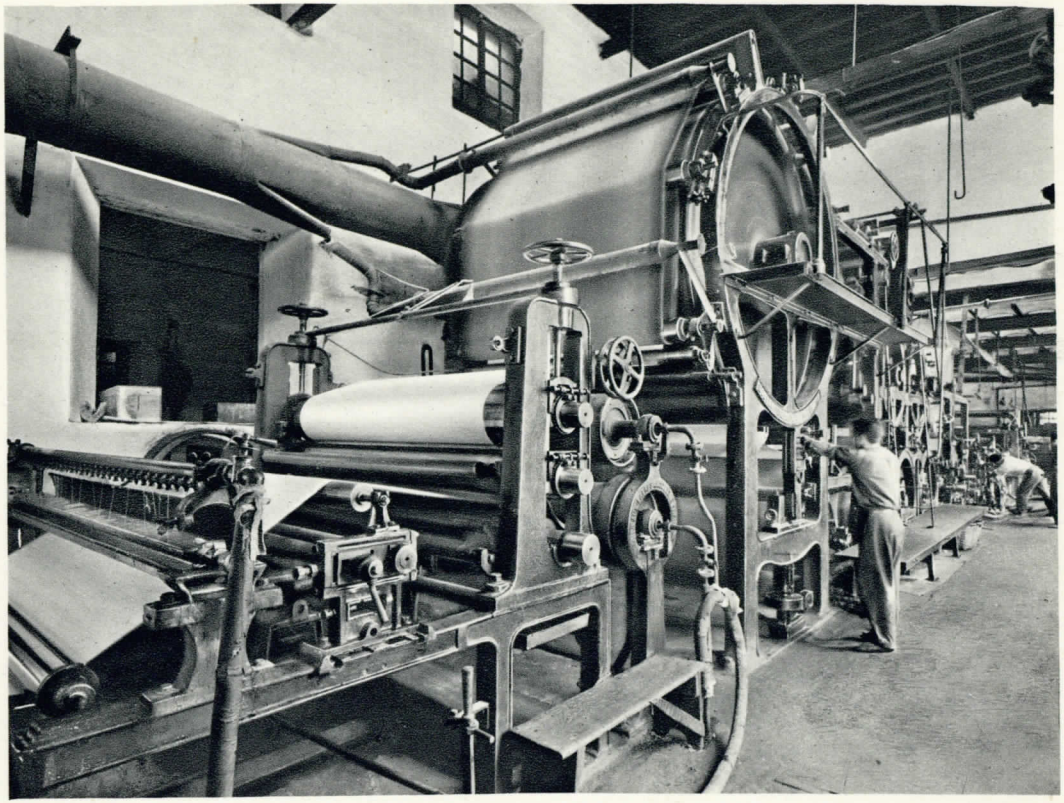

Máquina continua num. 1.

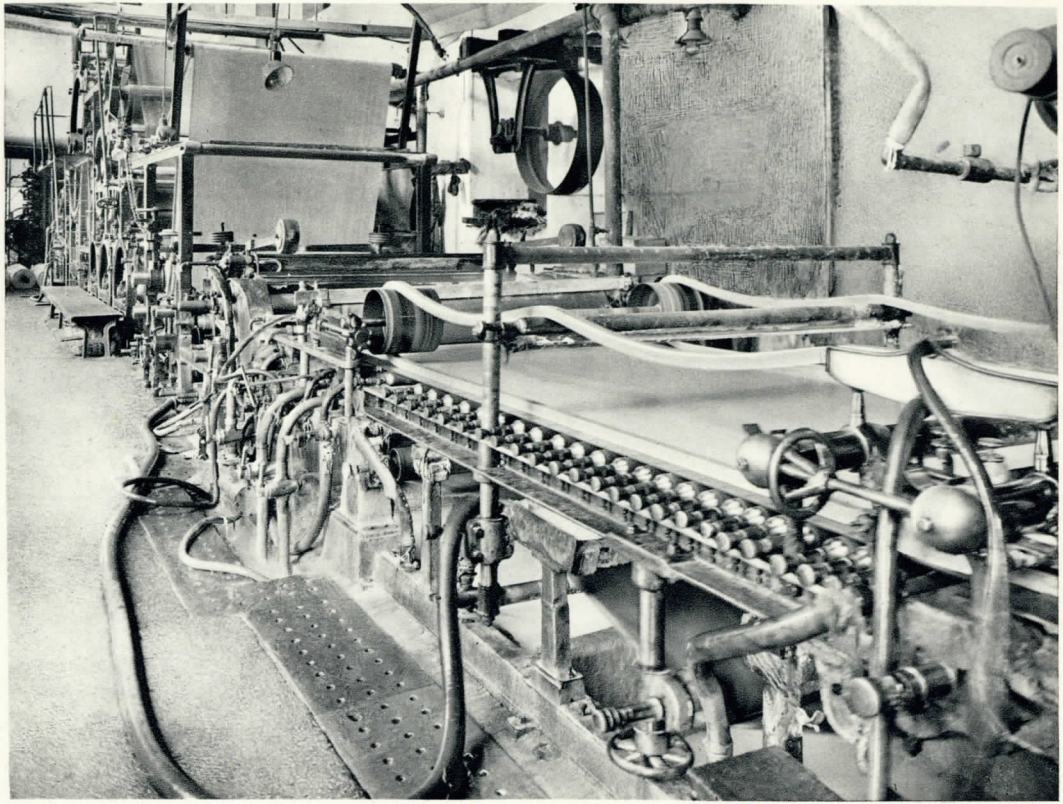

Máquina continua núm. 1.

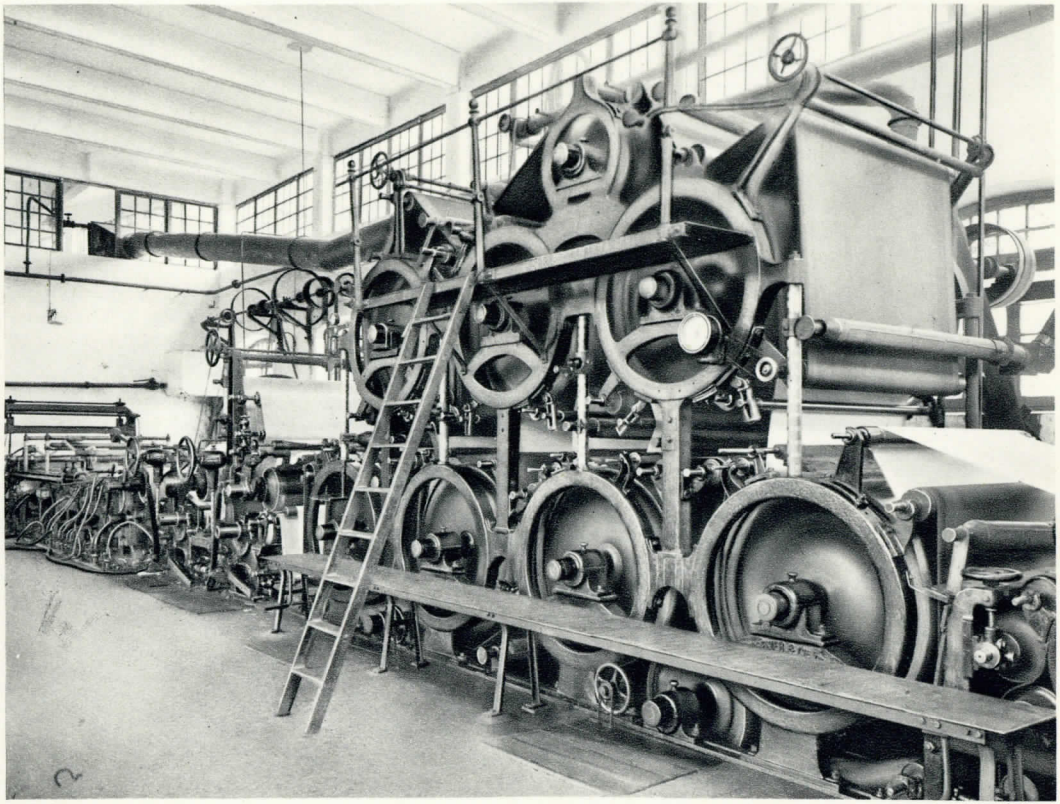

Máquina continua núm. 2.

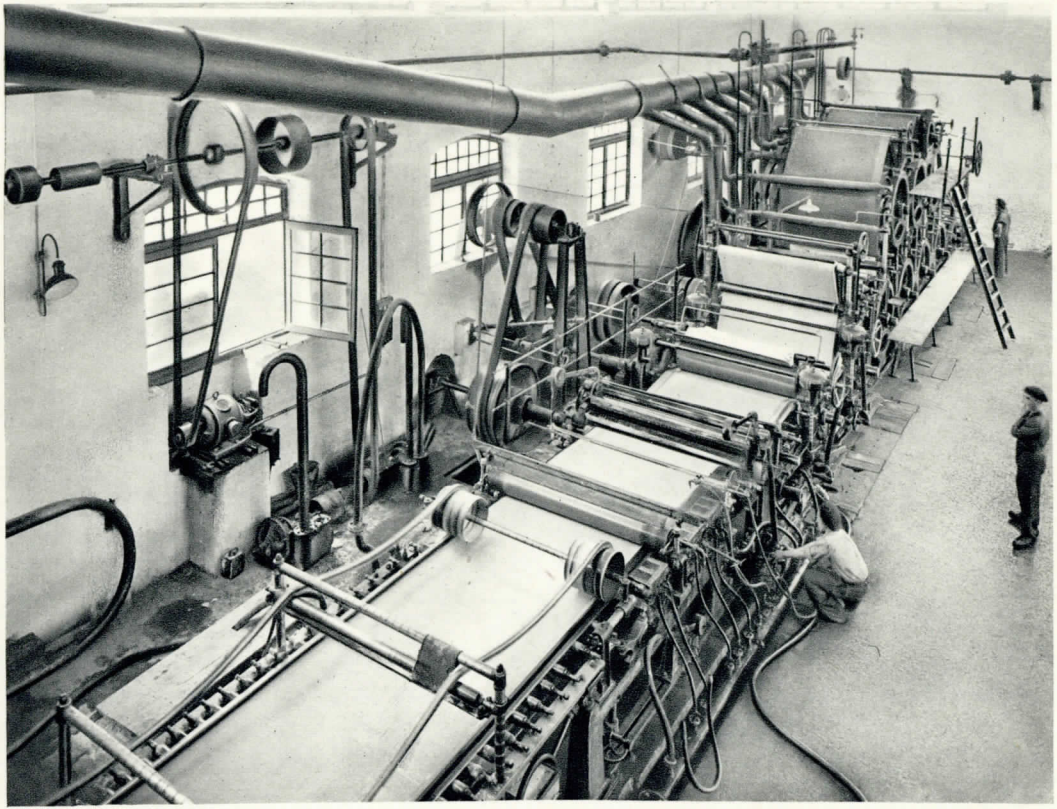

Máquina continua núm. 2.

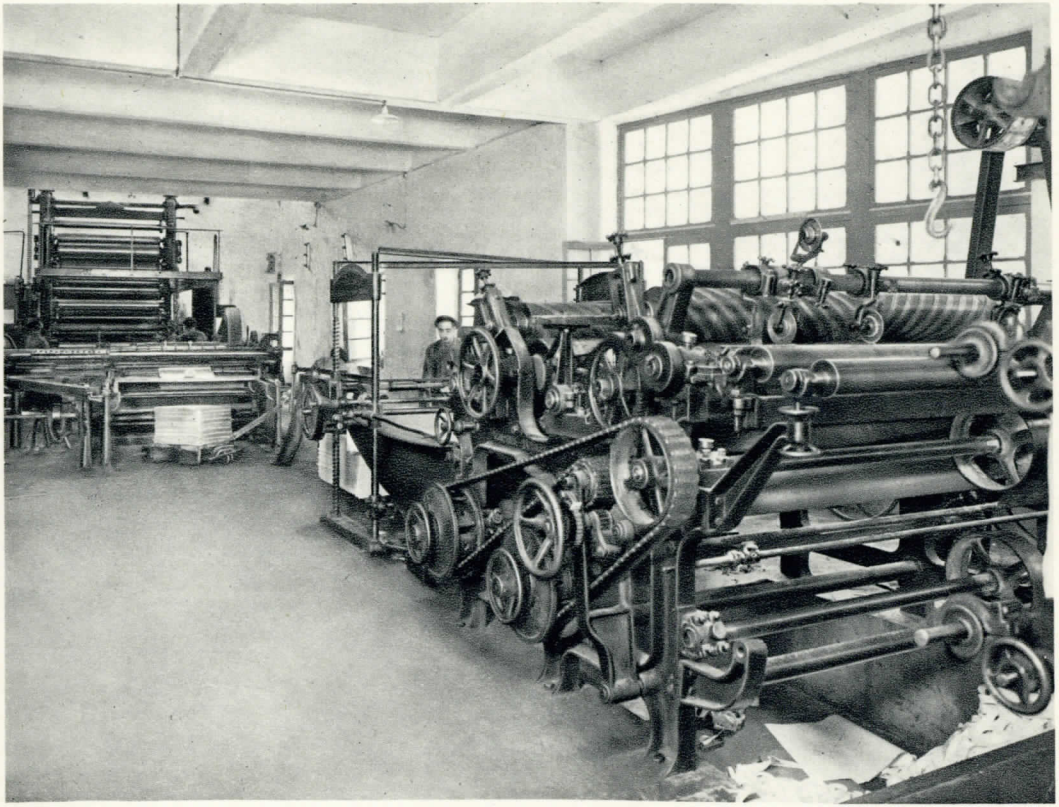

Sala de cortadoras y calandras.

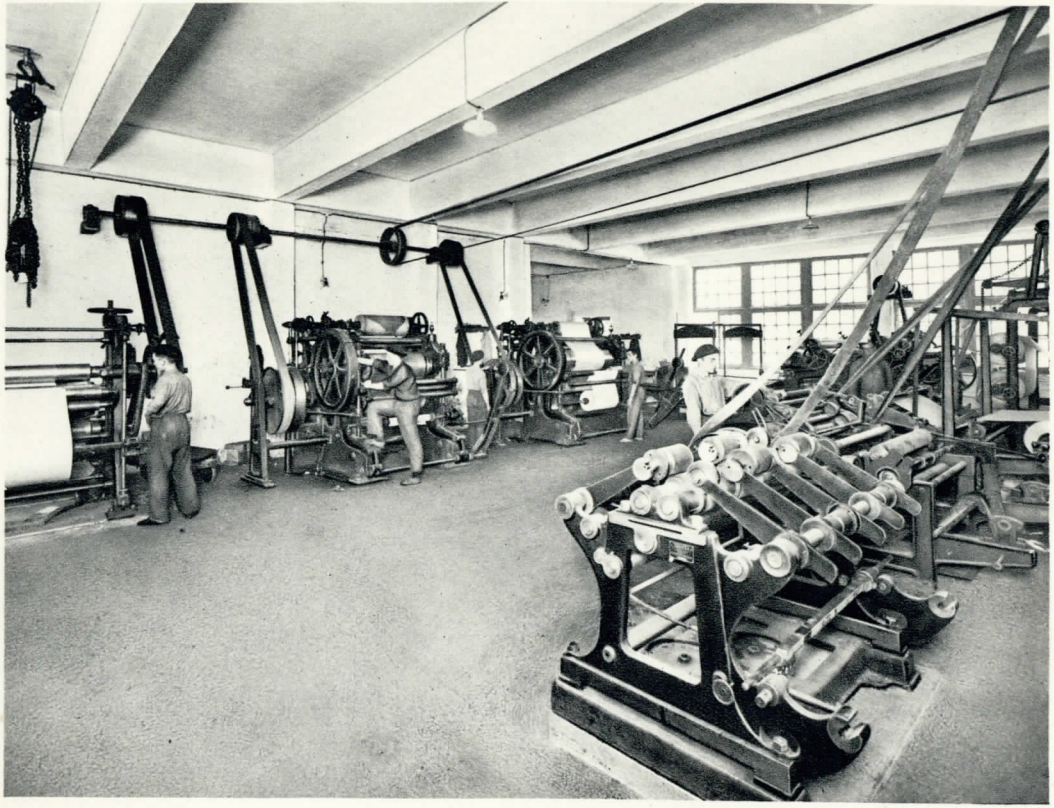

Sala de bobinadoras y gofradoras.

Sala de manipulación.

Oficinas.

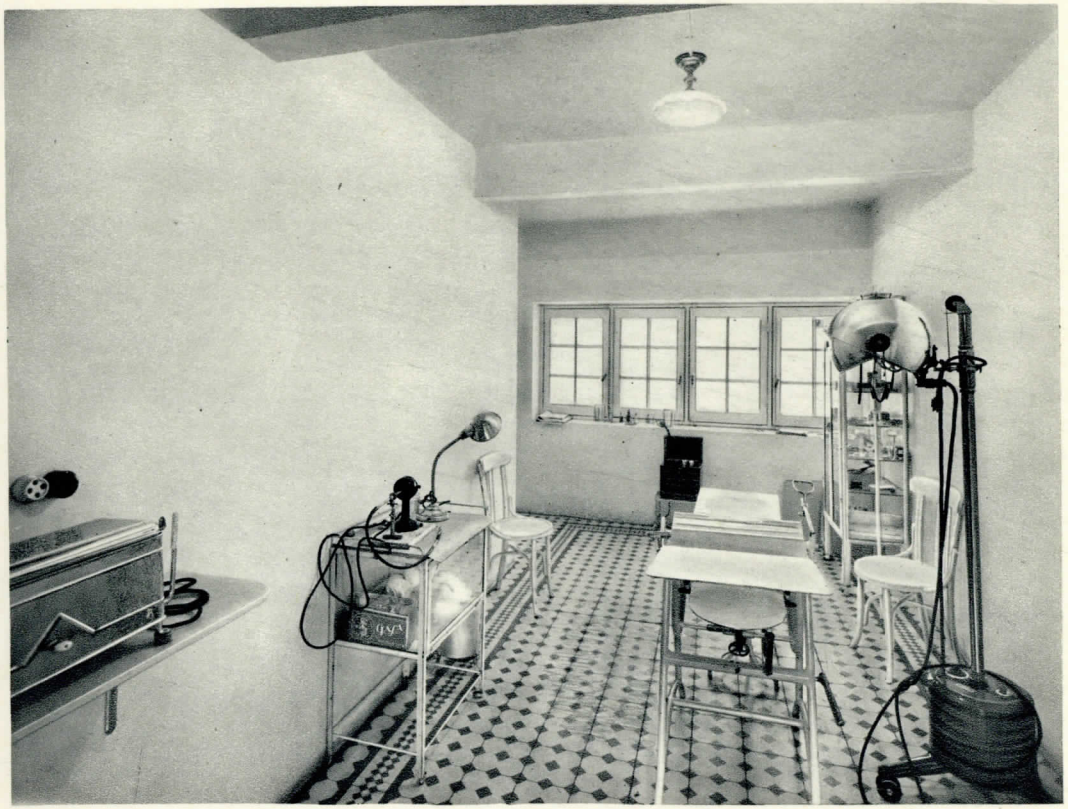

Cuarto de socorro.

Enfermería.

Comedor para obreros.

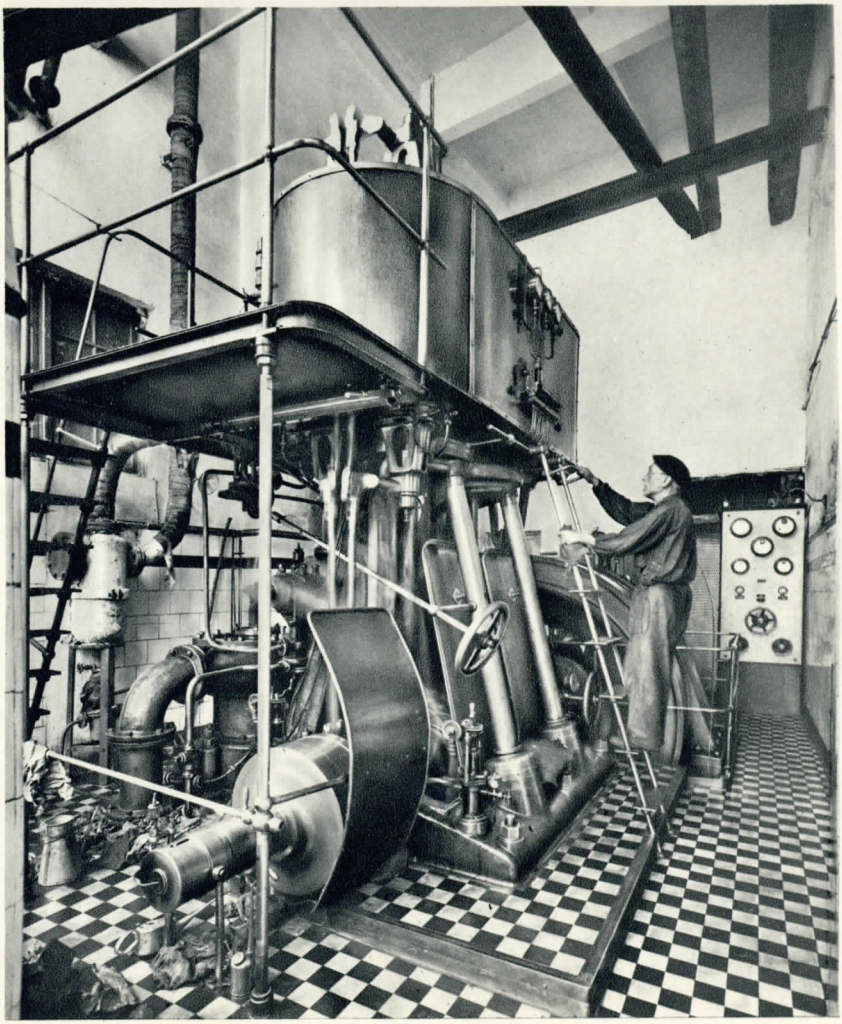

Máquina de vapor. Potencia, 400 caballos.

Central Hidroeléctrica. Desnivel, 330 metros.

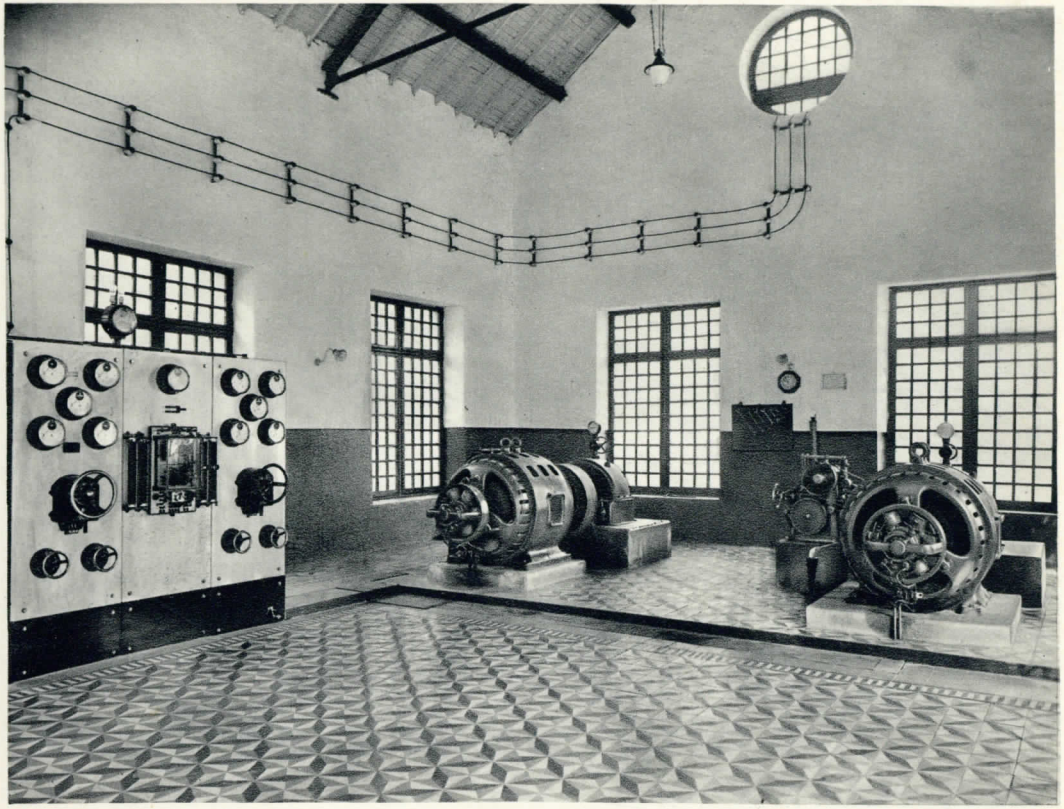

Sala de máquinas de la "Electra Aitzgorri". Potencia, 800 caballos.

"Electra Aitzgorri". Tubería de carga.
(Al fondo el monte Aitzgorri. Altitud, 1.546 metros.)

Depósito regulador a 330 metros de altura.

Canal del salto de la "Electra Aitzgorri".

Central Hidroeléctrica "San Adrián". Desnivel, 130 metros.

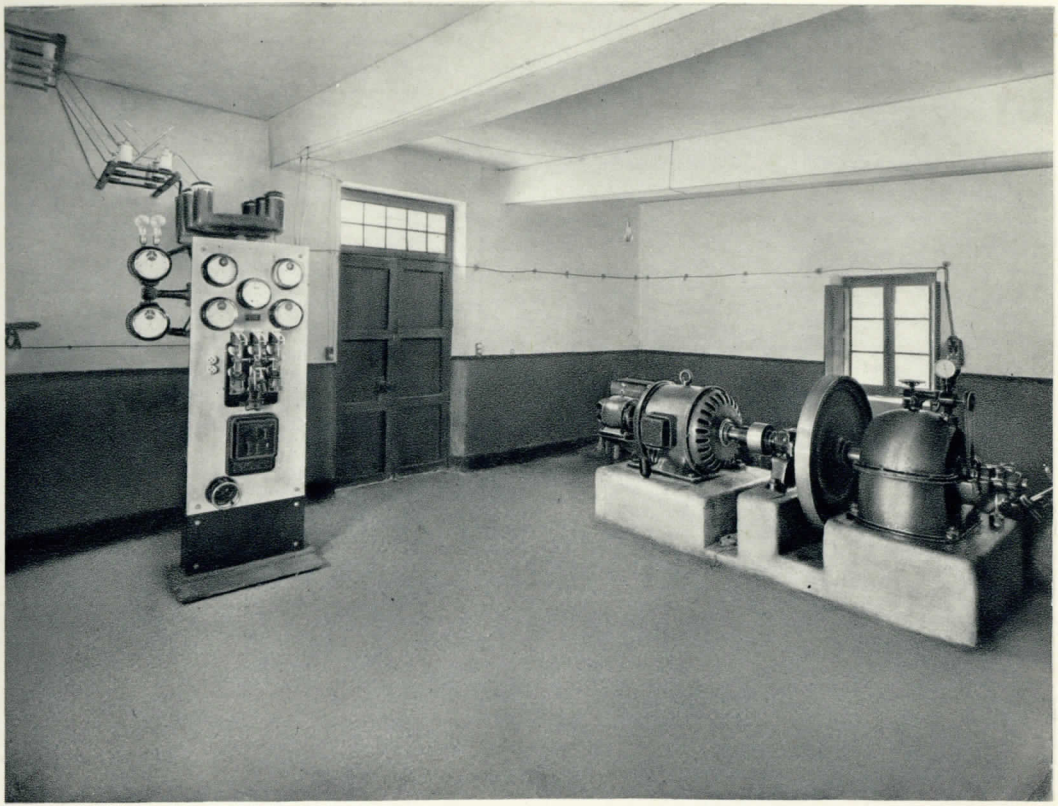

Interior de la Central Hidroeléctrica "San Adrián".

Caseta de transformadores; de 5.000 a 220 voltios.

HUECOGRABADO ARTE
Colón de Larreátegui, 30
BILBAO